

9ª TABELA DE NOTAS - CARTÓRIO ABREU
Bel. Ana de Fátima Abreu Chagas - Tabela - www.cartorioabreu.com.br
Av. Paraiba, nº 250 - Adrianópolis - Manaus/AM - Fone: (92) 2129-0099 - (92) 99150-9513

Reconheço Por AUTÊNTICA a firma de
NELSON ONEDE RIBEIRO LIMA
Dou Fé Em _____ Testemunho da verdade Data/Hora 18/07/2017 14:54:50
Emitido por: **ROBERTO ARAÚJO MACIEL - ESCRIVENTE AUTORIZADO**
SELO ELETRÔNICO DE FISCALIZAÇÃO - TJAM - N
REC FIR00453185KEE3J51YW3R730
Valide o selo cidadão portaiseloam.com.br - Pago: R\$ 6,00

9ª TABELA DE NOTAS
Roberto Araújo Maciel
Escrivente Autoriz. - 4

FIRMA: **IN- TERA ENGENHARIA LTDA - ME**
REGISTRADA NA JUNTA COMERCIAL DO AMAZONAS SOB Nº. 13200376617
em 24/04/2013

C.N.P.J. (M.F.) Nº. 03.575.492/0001-31

INSCRIÇÃO MUNICIPAL Nº. 226612-01

DENOMINAÇÃO: **IN- TERA ENGENHARIA LTDA - ME**

ATIVIDADE: Construção de edifícios; Instalação e manutenção elétrica

ENDEREÇO: Rua Ilhas Marquesas nº 231, bairro da Paz, Município de Manaus, Estado do Amazonas,
CEP. 69.048-191

CAPITAL R\$: 120.000,00

BALANÇO PATRIMONIAL ENCERRADO EM 31.12.2016

ANO BASE:	RESULTADO ECONÔMICO	EXERCÍCIO FISCAL
2016	31 de Dezembro de 2016	2017
Lucro Líquido R\$		4.136,69
ANO BASE:	SITUAÇÃO ESTÁTICA - PATRIMONIAL	EXERCÍCIO FISCAL
2016	31 de Dezembro de 2016	2017
ATIVO		PASSIVO
CIRCULANTE	25.205,90	CIRCULANTE 2.884,46
	-	PASSIVO NÃO CIRCULANTE -
ATIVO NÃO CIRCULANTE	101.815,25	PATRIMÔNIO LÍQUIDO 124.136,69
R\$	127.021,15	R\$ 127.021,15

Nelson Onede Ribeiro Lima
Sócio-Administrador
CPF Nº 304.985.202-00

Nazilma Barroso de Souza
Contadora CRC/AM Nº 8239
CPF Nº 314.253.992-15

CERTIFICO O REGISTRO EM 27/07/2017 13:00 SOB Nº 20170237109.
PROTOCOLO: 170237109 DE 27/07/2017. CÓDIGO DE VERIFICAÇÃO:
11702885379. NIRE: 13200376617.
IN-TERA ENGENHARIA LTDA - ME



Milton Aurélio Rosas Gomes
SECRETÁRIO-GERAL
MANAUS, 27/07/2017
www.empresasuperfacil.am.gov.br

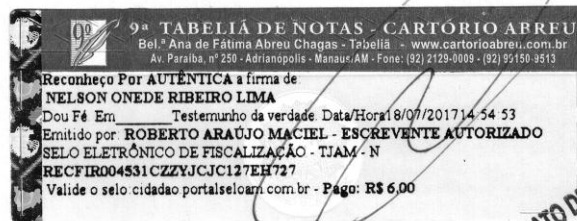

9º TABELIONATO DE NOTAS
Roberto Araújo Maciel
Escrevente Autorizado

IN- TERA ENGENHARIA LTDA - ME

Rua Ilhas Marquesas nº 231, bairro da Paz, Município de Manaus, Estado do Amazonas, CEP. 69.048-191

CNPJ N° 03.575.492/0001-31
NIRE N° 13200376617

BALANÇO PATRIMONIAL

31 de Dezembro de 2016

ATIVO

CIRCULANTE

CAIXA	7,17
BANCO CONTA MOVIMENTO	12.272,87
CLIENTES	12.925,86
TOTAL DO CIRCULANTE	25.205,90

NÃO CIRCULANTE

IMOBILIZADO	118.653,00
(-) DEPRECIAÇÃO	(16.837,75)

TOTAL DO ATIVO NÃO CIRCULANTE 101.815,25

TOTAL DO ATIVO 127.021,15

9º TN

Nelson Onede Ribeiro Lima
Sócio- Administrador
CPF N° 304.985.202-00

Nazilma Barroso de Souza
Contadora CRC/AM N° 8239
CPF N° 314.253.992-15



CERTIFICO O REGISTRO EM 27/07/2017 13:00 SOB N° 20170237109.
PROTOCOLO: 170237109 DE 27/07/2017. CÓDIGO DE VERIFICAÇÃO:
11702885379. NIRE: 13200376617.
IN-TERA ENGENHARIA LTDA - ME

Milton Aurélio Rosas Gomes
SECRETÁRIO-GERAL
MANAUS, 27/07/2017
www.empresasuperfacil.am.gov.br

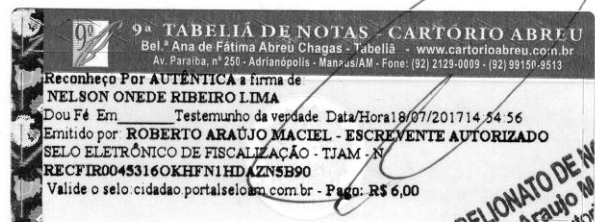

IN- TERA ENGENHARIA LTDA - ME

Rua Ilhas Marquesas nº 231, bairro da Paz, Município de Manaus, Estado do Amazonas, CEP. 69.048-191

CNPJ Nº 03.575.492/0001-31
NIRE Nº 13200376617

BALANÇO PATRIMONIAL

31 de Dezembro de 2016

PASSIVO e PATRIMÔNIO LÍQUIDO

CIRCULANTE

OBRIGAÇÕES FISCAIS	2.884,46
TOTAL DO CIRCULANTE	2.884,46

NÃO CIRCULANTE

TOTAL DO NÃO CIRCULANTE

PATRIMÔNIO LÍQUIDO

CAPITAL SOCIAL	120.000,00
LUCRO DO EXERCÍCIO	4.136,69
TOTAL DO PATRIMÔNIO LÍQUIDO	124.136,69

TOTAL DO PASSIVO	127.021,15
-------------------------	-------------------

Nelson Onede Ribeiro Lima
Sócio- Administrador
CPF Nº 304.985.202-00

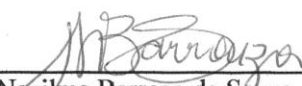
Nazilma Barroso de Souza
Contadora CRC/AM Nº 8239
CPF Nº 314.253.992-15



CERTIFICO O REGISTRO EM 27/07/2017 13:00 SOB Nº 20170237109.
PROTOCOLO: 170237109 DE 27/07/2017. CÓDIGO DE VERIFICAÇÃO:
11702885379. NIRE: 13200376617.
IN-TERA ENGENHARIA LTDA - ME

Milton Aurélio Rosas Gomes
SECRETÁRIO-GERAL
MANAUS, 27/07/2017
www.empresasuperfacil.am.gov.br

IN- TERA ENGENHARIA LTDA - ME

Rua Ilhas Marquesas nº 231, bairro da Paz, Município de Manaus, Estado do Amazonas, CEP. 69.048-191
C.N.P.J. (M.F.) Nº. 17.994.524/0001-48
NIRE Nº 13200610598

DEMONSTRAÇÃO DOS LUCROS E PREJUÍZOS ACUMULADOS, ATINENTE AO BALANÇO PATRIMONIAL

ENCERRADO EM

31 de Dezembro de 2016

- No balanço encerrado em 31/12/2016, foi apurado um Lucro R\$ 18.136,69 (Dezoito Mil, Cento e Trinta e Seis Reais e Sessenta e Nove Reais), sendo que R\$ 14.000,00 (Quatorze Mil Reais) foi transferido para Dividendos a Pagar, restando um saldo de R\$ 4.136,69 (Quatro Mil, Cento e Trinta e Seis Reais e Sessenta e Nove Centavos), na conta de Lucros do Exercício.

4.136,69

Total dos Lucros Acumulados

4.136,69

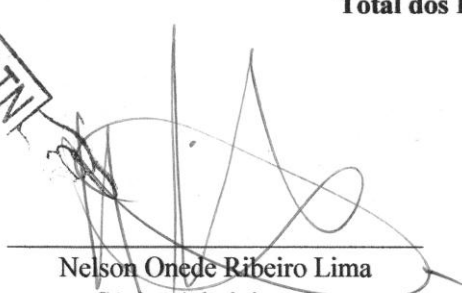

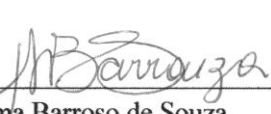
Nelson Onede Ribeiro Lima
Sócio- Administrador
CPF Nº 304.985.202-00



Nazilma Barroso de Souza
Contadora CRC/AM Nº 8239
CPF Nº 314.253.992-15

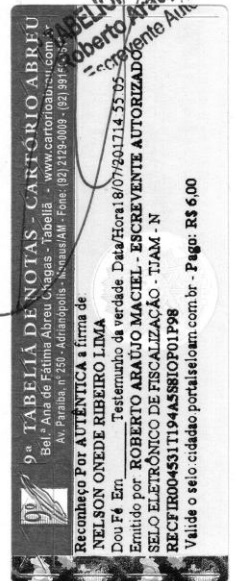

CERTIFICO O REGISTRO EM 27/07/2017 13:00 SOB Nº 20170237109.
PROTOCOLO: 170237109 DE 27/07/2017. CÓDIGO DE VERIFICAÇÃO:
11702885379. NIRE: 13200376617.
IN-TERA ENGENHARIA LTDA - ME

Milton Aurélio Rosas Gomes
SECRETÁRIO-GERAL
MANAUS, 27/07/2017
www.empresasuperfacil.am.gov.br

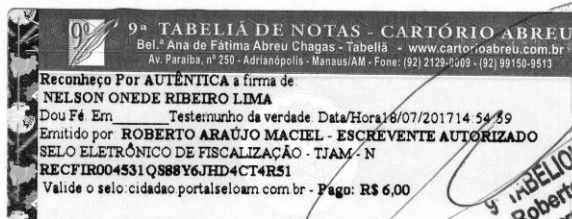



IN- TERA ENGENHARIA LTDA - ME

Rua Ilhas Marquesas nº 231, bairro da Paz, Município de Manaus, Estado do Amazonas, CEP. 69.048-191

CNPJ Nº

03.575.492/0001-31

NIRE Nº

13200376617

DEMONSTRAÇÃO DO RESULTADO DO EXERCÍCIO

31 de Dezembro de 2016

RECEITAS

VENDAS DE SERVIÇOS	56.009,00
(-) DEDUÇÕES DE TRIBUTOS, ABATIMENTOS E DEVOLUÇÕES	4.844,78
(=) RECEITA LÍQUIDA	51.164,22
(-) CUSTO DAS VENDAS	
CUSTO DOS SERVIÇOS PRESTADOS	33.381,36
(=) LUCRO BRUTO	17.782,86
(-) DESPESAS OPERACIONAIS	
DESPESAS ADMINISTRATIVAS	2.169,79
DESPESAS FINANCEIRAS	166,91
DESPESAS TRIBUTÁRIAS	266,74
SOMA	2.603,44
(=) RESULTADO ANTES DO RESULTADO FINANCEIRO	15.179,42

(=) RESULTADO ANTES DAS DESPESAS COM TRIBUTOS SOBRE O LUCRO

(-) DESPESA COM CONTRIBUIÇÃO SOCIAL	1.613,06
(-) DESPESA COM IMPOSTO DE RENDA DA PESSOA JURÍDICA	1.344,22
(=) RESULTADO LÍQUIDO DO PERÍODO	18.136,69

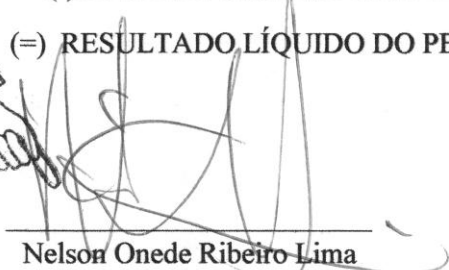
Nelson Onede Ribeiro Lima
Sócio- Administrador
CPF Nº 304.985.202-00

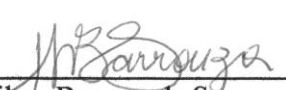
Nazilma Barroso de Souza
Contadora CRC/AM Nº 8239
CPF Nº 314.253.992-15



CERTIFICO O REGISTRO EM 27/07/2017 13:00 SOB Nº 20170237109.
PROTOCOLO: 170237109 DE 27/07/2017. CÓDIGO DE VERIFICAÇÃO:
11702885379. NIRE: 13200376617.
IN-TERA ENGENHARIA LTDA - ME

Milton Aurélio Rosas Gomes
SECRETÁRIO-GERAL
MANAUS, 27/07/2017
www.empresasuperfacil.am.gov.br

IN- TERA ENGENHARIA LTDA - ME

Rua Ilhas Marquesas nº 231, bairro da Paz, Município de Manaus, Estado do Amazonas, CEP. 69.048-191

CNPJ Nº

03.575.492/0001-31

NIRE Nº

226612-01

DEMONSTRATIVO DA SITUAÇÃO ECONÔMICO- FINANCEIRO, ATINENTE

AO BALANÇO, ENCERRADO EM

31 de Dezembro de 2016

LG =	Ativo Circulante	+	Ativo não Circulante	=	127.021,15	=	44,04
	Passivo Circulante	+	Passivo não Circulante		2.884,46		
SG =	Ativo Total			=	127.021,15	=	44,04
	Passivo Circulante	+	Passivo não Circulante		2.884,46		
LC =	Ativo Circulante	=	25.205,90	=	8,74		
	Passivo Circulante		2.884,46				
C=	Patrimônio Líquido	=	124.136,69	=	1,22		
	Imobilizado		101.815,25				

9º TN

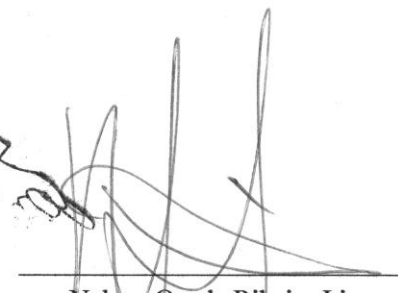

Nelson Onede Ribeiro Lima
Sócio- Administrador
CPF Nº 304.985.202-00



Nazilma Barroso de Souza
Contadora CRC/AM Nº 8239
CPF Nº 314.253.992-15

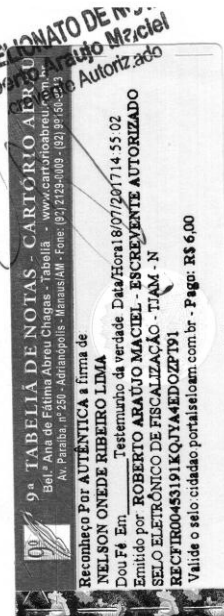

CERTIFICO O REGISTRO EM 27/07/2017 13:00 SOB Nº 20170237109.
PROTOCOLO: 170237109 DE 27/07/2017. CÓDIGO DE VERIFICAÇÃO:
11702885379. NIRE: 13200376617.
IN-TERA ENGENHARIA LTDA - ME

Milton Aurélio Rosas Gomes
SECRETÁRIO-GERAL
MANAUS, 27/07/2017
www.empresasuperfacil.am.gov.br

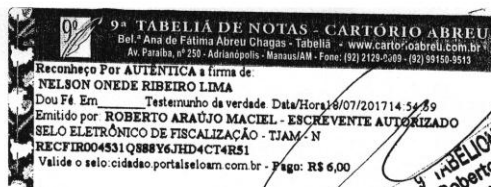



9ª TABELIA DE NOTAS
Roberto Araújo Maciel
Escrivente Autorizado

IN- TERA ENGENHARIA LTDA - ME

Rua Ilhas Marquesas nº 231, bairro da Paz, Município de Manaus, Estado do Amazonas, CEP. 69.048-191

CNPJ Nº

03.575.492/0001-31

NIRE Nº

13200376617

DEMONSTRAÇÃO DO RESULTADO DO EXERCÍCIO

31 de Dezembro de 2016

RECEITAS

VENDAS DE SERVIÇOS 56.009,00

(-) DEDUÇÕES DE TRIBUTOS, ABATIMENTOS E DEVOLUÇÕES 4.844,78

(=) RECEITA LÍQUIDA 51.164,22

(-) CUSTO DAS VENDAS

CUSTO DOS SERVIÇOS PRESTADOS 33.381,36

(=) LUCRO BRUTO 17.782,86

(-) DESPESAS OPERACIONAIS

DESPESAS ADMINISTRATIVAS 2.169,79

DESPESAS FINANCEIRAS 166,91

DESPESAS TRIBUTÁRIAS 266,74

SOMA 2.603,44

(=) RESULTADO ANTES DO RESULTADO FINANCEIRO 15.179,42

(=) RESULTADO ANTES DAS DESPESAS COM TRIBUTOS SOBRE O LUCRO

15.179,42

(-) DESPESA COM CONTRIBUIÇÃO SOCIAL

1.613,06

(-) DESPESA COM IMPOSTO DE RENDA DA PESSOA JURÍDICA

1.344,22

(=) RESULTADO LÍQUIDO DO PERÍODO

18.136,69

Nelson Onede Ribeiro Lima
Sócio- Administrador
CPF Nº 304.985.202-00

Nazilma Barroso de Souza
Contadora CRC/AM Nº 8239
CPF Nº 314.253.992-15

